

# Pasos para realizar la transacción de Prueba



**EVO**  
CLICK



## Contenido

1. ¿Qué es One Click? .....	1
2. Flujo de la transacción. ....	1
3. Transacción de Prueba .....	2
4. Página de Pago.....	6
5. Recibo de transacción.....	8

---

# 1. ¿Qué es One Click?

Es una modalidad de E-comm que te permite generar Órdenes de Pago que puedes compartir con tus clientes por Redes Sociales o email para que realicen su pago por internet, sin necesidad de que tengas página web.

## 2. Flujo de la transacción.

A continuación se detalla el flujo de la transacción:



### Tu negocio crea la liga de pago.

1. Generador de Órdenes. Es una página Web de EVO donde tu negocio puede ingresar para crear ligas de pago. Cada liga de pago contiene un Monto, Descripción y Referencia definidos por el negocio y que puede compartir por email o Redes Sociales con sus clientes.

### Tu cliente da click en Pagar.

2. Puedes compartir Ligas de Pago por:

- *Email*. Solo ingresa el correo electrónico de tu cliente y recibirá un email con la solicitud de pago, al dar click en pagar será redirigido a la Página de Pago de EVO.
- *Redes Sociales*. Puedes crear ofertas en Redes Sociales y asignarles una Liga de Pago, para que al momento que den click en pagar sean dirigidos a la Página de Pago de EVO.

### Ciente completa su pago.

3. Página de Pago de EVO. El cliente ingresa los datos sensibles de su tarjeta, domicilio e email en nuestra página segura.
4. Autenticación 3D Secure. Es un programa de Visa y MasterCard en conjunto con los bancos emisores. Su objetivo es confirmar que realmente sea el tarjetahabiente quien está realizando la compra, brindando seguridad a la transacción.
5. Respuesta de Pago. Se confirma al cliente si su pago fue exitoso o rechazado.



### 3. Transacción de Prueba

Recibirá un Correo Electrónico con las siguientes características:

 **Silvia Rodríguez**  
mar 31/03, 08:41 p.m.  
cprogeliocantu@gmail.com; karla2.gonzalez@citi.com; Edgar Martinez; Andrea Vite; Tania Patino

Responder a todos

1. Guía de Creación de ... 1 MB  
2. Reporte de ventas.pdf 1 MB  
Usuarios EVO Click 1138... 27 KB

Mostrar todos 3 archivos adjuntos (2 MB) Descargar todo

Buen día,

Envío credenciales de acceso a EVO Click y guías de operación. Actualmente el comercio se encuentra en modo pruebas, para pasar a producción es necesario realizar la transacción de pruebas que se comparten en el archivo de Excel.

Al realizar su transacción favor de solicitar sus credenciales productivas por este medio para poder comenzar a operar.

**CONTRASEÑA : BOTON123**

Cualquier duda quedamos a sus órdenes.

Saludos.

Silvia Valeria Rodríguez García  
Implementation & Production Support  
Tel.5583100960 Ext 322165 Email: [silvia.rodriguez@evopayments.mx](mailto:silvia.rodriguez@evopayments.mx)  
Carretera Mexico – Toluca 5640 PB, Colonia Lomas de Memetla, CP 05330, Cuajimalpa, CDMX



Descargar el Archivo en Excel, donde encontrará sus accesos para ingresar a la plataforma y realizar la transacción de Prueba.

EVO Click											
1. Crea tus Ligas de Pago.	<table border="1"><thead><tr><th colspan="2">Generador de Órdenes</th></tr></thead><tbody><tr><td>Dirección web:</td><td><a href="https://www.evo-oneclick.com/boton/">https://www.evo-oneclick.com/boton/</a></td></tr><tr><td>Afiliación:</td><td>EVOCLICK</td></tr><tr><td>Usuario</td><td>ECICD1407</td></tr><tr><td>Contraseña:</td><td>password2005</td></tr></tbody></table>	Generador de Órdenes		Dirección web:	<a href="https://www.evo-oneclick.com/boton/">https://www.evo-oneclick.com/boton/</a>	Afiliación:	EVOCLICK	Usuario	ECICD1407	Contraseña:	password2005
	Generador de Órdenes										
Dirección web:	<a href="https://www.evo-oneclick.com/boton/">https://www.evo-oneclick.com/boton/</a>										
Afiliación:	EVOCLICK										
Usuario	ECICD1407										
Contraseña:	password2005										
2. Consulta el reporte de tus ventas.	<table border="1"><thead><tr><th colspan="2">Merchant Administrator</th></tr></thead><tbody><tr><td>Dirección web:</td><td><a href="https://evopaymentsmexico.gateway.mastercard.com/ma/">https://evopaymentsmexico.gateway.mastercard.com/ma/</a></td></tr><tr><td>ID de establecimiento:</td><td>TESTEVOCLICK</td></tr><tr><td>ID del operador:</td><td>operador</td></tr><tr><td>Contraseña:</td><td>password</td></tr></tbody></table>	Merchant Administrator		Dirección web:	<a href="https://evopaymentsmexico.gateway.mastercard.com/ma/">https://evopaymentsmexico.gateway.mastercard.com/ma/</a>	ID de establecimiento:	TESTEVOCLICK	ID del operador:	operador	Contraseña:	password
	Merchant Administrator										
Dirección web:	<a href="https://evopaymentsmexico.gateway.mastercard.com/ma/">https://evopaymentsmexico.gateway.mastercard.com/ma/</a>										
ID de establecimiento:	TESTEVOCLICK										
ID del operador:	operador										
Contraseña:	password										
	<table border="1"><thead><tr><th colspan="2">Venta de prueba</th></tr></thead><tbody><tr><td>Monto</td><td>1,500</td></tr><tr><td>Referencia</td><td>pedido 12345</td></tr><tr><td>Descripción</td><td>paquete 1</td></tr></tbody></table>	Venta de prueba		Monto	1,500	Referencia	pedido 12345	Descripción	paquete 1		
Venta de prueba											
Monto	1,500										
Referencia	pedido 12345										
Descripción	paquete 1										
	<table border="1"><thead><tr><th colspan="2">Tarjetas de prueba.</th></tr></thead><tbody><tr><td>5424180279791732</td><td></td></tr><tr><td>5200030000000004</td><td></td></tr><tr><td>2223000000000007</td><td></td></tr></tbody></table> <p><b>Fecha de vencimiento.</b> 05/21 Aprobada 04/28 Declinada 01/30 Fondos insuficientes</p> <p><b>CVV.</b></p>	Tarjetas de prueba.		5424180279791732		5200030000000004		2223000000000007			
Tarjetas de prueba.											
5424180279791732											
5200030000000004											
2223000000000007											

1. Ingresar al Generador de Órdenes de EVO Payments se encuentra en la siguiente página de internet <https://www.evo-oneclick.com/boton/>

1.1. El usuario debe de ingresar con los siguientes datos que se encuentran adjuntos en el Excel:

- Afiliación. El número de negocio asignado por EVO Payments.
- Usuario. Identificador de usuario asignado.
- Contraseña. Password del usuario.

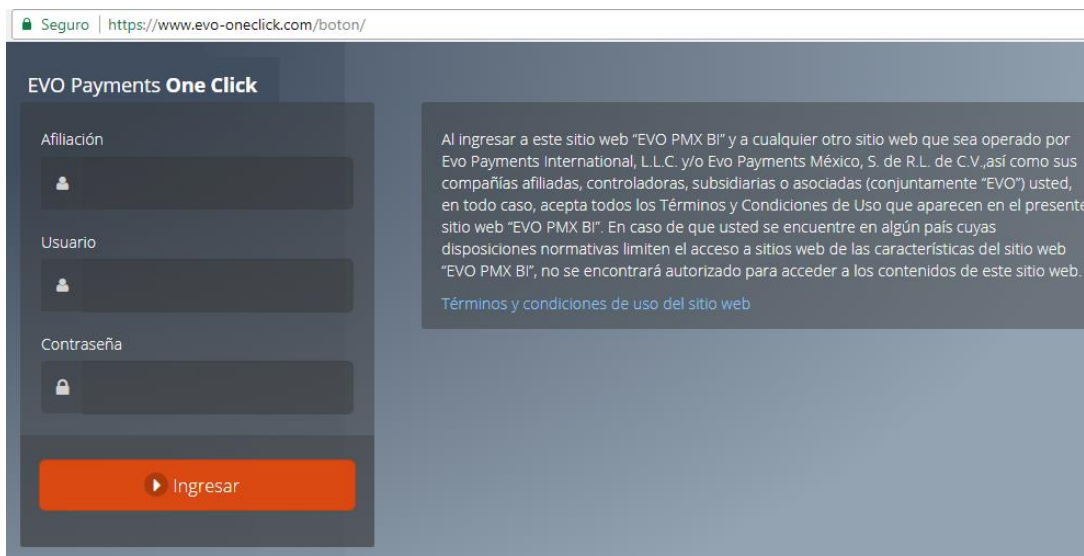

- Estos datos los encontrarás en el Excel:

Generador de Órdenes	
Dirección web:	<a href="https://www.evo-oneclick.com/boton/">https://www.evo-oneclick.com/boton/</a>
Afiliación:	EVOCLICK
Usuario	ECICD1407
Contraseña:	password2005

## 2. Generar Pedido:

### 2.1. Seleccionar Generar Pedido y comenzará a ingresar los datos del pedido:

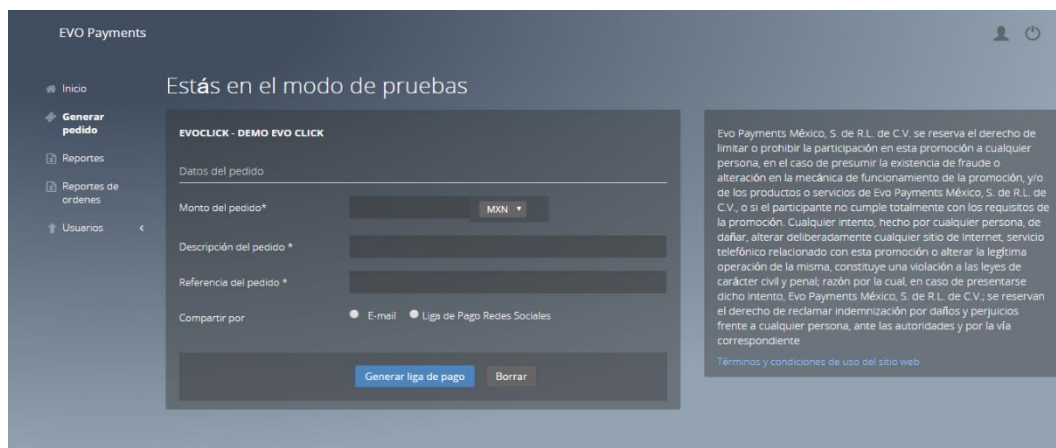

### 2.1.1. Los datos mínimos para generar un pedido son los siguientes:

- Monto. Importe de la venta.
  - Descripción del Pedido. Descripción del producto que estás vendiendo.
  - Referencia del Pedido. Dato que te permite identificar internamente el producto que estás vendiendo, puede ser una referencia de inventario.
- En el Excel te recomendamos un ejemplo de lo que puedes ingresar en estos espacios

Venta de prueba	
Monto	1,500
Referencia	pedido 12345
Descripción	paquete 1

## 3. Seleccionar el método para compartir la Liga de Pago

### 3.1. Email

Cuando eliges compartir por email tu cliente recibirá un correo de EVO Payments informándole que tu negocio le ha enviado una solicitud de pago.



The screenshot shows a web form titled "EVOCLICK - DEMO EVO CLICK". Under the heading "Datos del pedido", there are four input fields: "Monto del pedido\*" with the value "1500" and a currency dropdown set to "MXN"; "Descripción del pedido \*" with the value "pedido 12345"; "Referencia del pedido \*" with the value "paquete 1"; and "Compartir por" with radio buttons for "E-mail" (selected) and "Liga de Pago Redes Sociales". Below this is an "E-mail \*" field containing "lmora1980@gmail.com". At the bottom, there is a section for "Datos del cliente".

#### 3.1.1. Datos opcionales.

Si cuentas con datos adicionales de tu cliente los puedes ingresar en la parte inferior de datos opcionales. Estos datos estarán disponibles en tu reportería y te serán útiles al momento de realizar la entrega del producto / servicio.

- Datos del cliente. Nombre, Apellidos, Teléfono y Referencia del cliente.
- Dirección de entrega. Calle, colonia, CP, Estado, Municipio y Ciudad.

#### 3.1.2. Email con solicitud de Pago.

El mail que recibirá tu cliente cuenta con la siguiente información:

- Remitente. Email enviado por parte de One Click [oneclick@evopayments.mx](mailto:oneclick@evopayments.mx)

- Título. Realiza tu pago en línea, NOMBRE DE TU NEGOCIO.
- Nombre de tu negocio. El texto del email menciona que tu negocio (ej. FLORERIA MEX) le ha enviado una solicitud de pago.
- Datos de la transacción. Indica la referencia, descripción y Monto de la transacción.
- Botón de Pagar. Al dar click en Pagar tu cliente será redirigido a la Página de Pago de EVO para ingresar los datos de su tarjeta y realizar su pago.
- Datos de contacto de tu negocio. En caso de que tu cliente tenga alguna duda de esta solicitud.

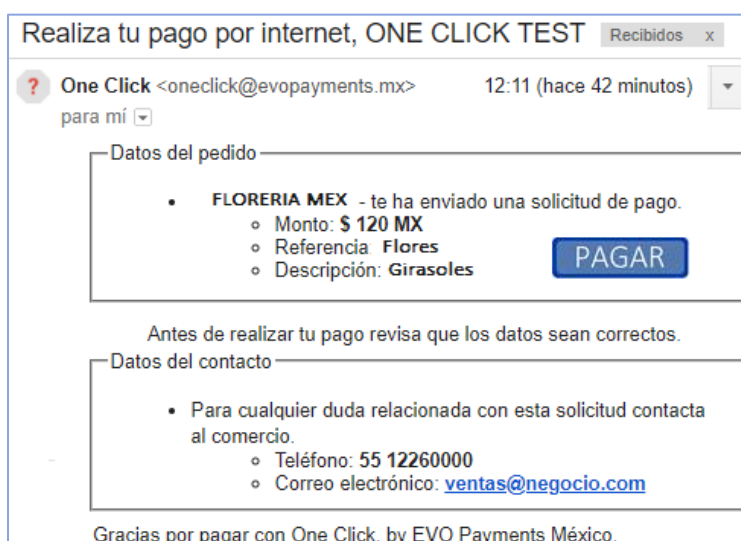

## 3.2. Compartir por Liga para Redes Sociales:

- 3.2.1. Los datos mínimos para generar una liga de pago para Redes Sociales son Monto, descripción y referencia del pedido.

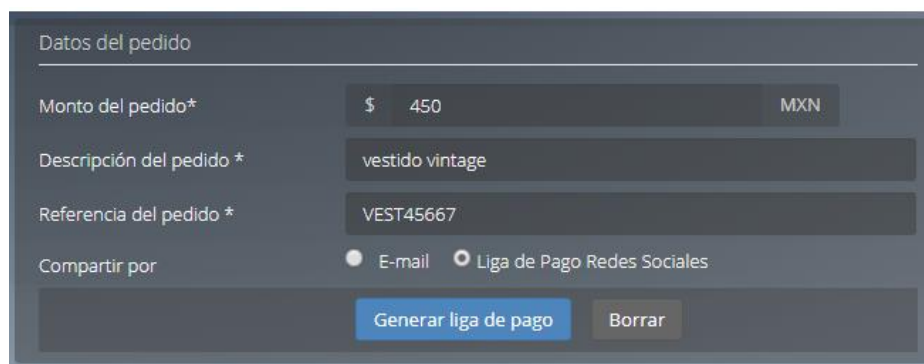

Datos del pedido

Monto del pedido\* \$ 450 MXN

Descripción del pedido \* vestido vintage

Referencia del pedido \* VEST45667

Compartir por  E-mail  Liga de Pago Redes Sociales

**Generar liga de pago** **Borrar**

- 3.2.2.** Al dar click en *Generar liga de pago* se mostrará la liga en el recuadro de texto. Puedes copiarla en tu portapapeles al seleccionar *Copiar liga* y compartirla por las Redes Sociales donde puedan acceder tus clientes a pagar.

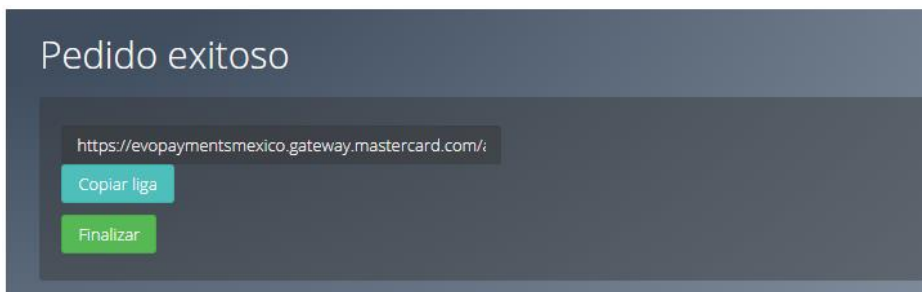

- La liga que te brinda es bastante extensa, te recomendamos que, para Redes Sociales, busques acortadores de URL para que puedas compartir con los clientes y puedas compartirla sin ningún problema.

#### 4. **Página de Pago.**

Página de Pago de EVO que te direcciona al momento de seleccionar Pagar por email o ingresar a la URL por Redes Sociales.

En esta página es donde tu cliente deberá ingresar los datos de su tarjeta para poder concluir su compra.

En esta página se mostrarán los siguientes datos:

- Nombre de tu negocio. Nombre comercial.
- Detalles de pago. El cliente ingresa su número de tarjeta, nombre, fecha de vencimiento y CVV.
- Dirección de facturación. El cliente ingresa su domicilio.
- Email. Correo electrónico de tu cliente donde también se enviará la confirmación de su pago.
- Detalles de pedido. Contiene la descripción e importe del pedido ingresado en el generador.

Tu cliente puede tener la confianza que su pago se está realizando en la Página Segura de EVO Payments que cumple con los estándares de seguridad para la industria de medios de pago (PCI).

- Para realizar la transacción de prueba, ingresa la información de las Tarjetas de Prueba que te compartimos en el Archivo de Excel, para hacer una transacción Aprobada, deberás colocar la fecha de Vencimiento que le corresponde 05/21.

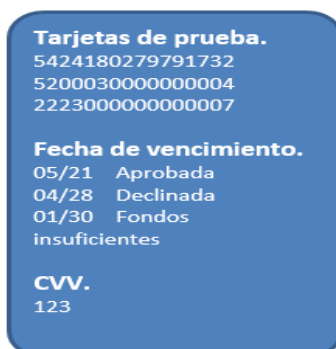





Seguro | <https://evopaymentsmexico.gateway.mastercard.com/checkout/pay/SESSION0002170823068K34028864G0>

# FLORERIA EVO

Nombre del negocio

Pago seguro

## Número de tarjeta \*

5200-0300-0000-0004



## Mes de vencimiento \* Año de vencimiento \*

05

21

Datos de la tarjeta

## Nombre del titular de tarjeta \*

Alfredo Sanchez

## Código de seguridad \*

123

3 dígitos en el reverso de la tarjeta

## Dirección de facturación

### Calle 1

Carr Mexico Toluca 54

Domicilio de tu cliente

### Calle 2

### Ciudad

mexico

### Estado / Provincia

cuajimalpa

### Código postal

05300

### País

México

## Dirección de correo electrónico

alfredo.sanchez@mail.mx

email del cliente

## Detalles de pedido

flores

Descripción del pedido

Importe del pedido

TOTAL MXN: P120.00

La siguiente pantalla que aparece puede ser la verificación de tarjetas de pago con el emisor de su tarjeta.

Cancelar

Pagar ahora

Powered by  PAYMENTS INTERNATIONAL



Al dar click en Pagar ahora la transacción de prueba comienza a realizarse, pero antes lo enviará a otra pantalla que mostrará lo siguiente, únicamente deberá seleccionar Submit:

ACS Emulator

---

Merchant Name: EVO CLICK DEMO  
Merchant URL: www.evoclick.com  
Amount: MXN P1,500.00  
Date: 20200413 20:40:14  
Card Number: 542418xxxxxx1732

Authentication Result: (Y) Authentication Successful

Split PaRes:

Custom ECI:

Custom CAVV:

**Submit**

## 5. Recibo de transacción.

- La confirmación de pago exitoso se mostrará de la siguiente forma:
  - Datos del negocio. Nombre de tu negocio.
  - Fecha de la transacción. Cuando se realizó el pago exitoso.
  - ID de pedido. Es un número único para identificar tus pedidos y que se mostrará en tu reportería.
  - Resumen de pedido. Contiene la descripción e importe de la venta.

← → ↻ Seguro | <https://evopaymentsmexico.gateway.mastercard.com/checkout/receipt/SESSION006K36473407K7?sessionVersion=f2de5ad>

## Recibo de transacción

Su pago se realizó correctamente. Gracias por su pedido.

<b>FLOLERIA EVO</b>	
Fecha	5/21/18 12:43 PM
ID de pedido	N5VN-9HZU-UWYH
Método de pago	MasterCard xxxxxxxxxxxx0023
Resumen del pedido	
flores	<b>TOTAL MXN: P120.00</b>

Powered by  **PAYMENTS**  
INTERNATIONAL

Para habilitar su usuario es necesario que capture la pantalla de este Recibo de Transacción y nos envíe la evidencia de la transacción de Prueba Exitosa por Correo Electrónico al mismo correo que le enviaron los usuarios, para que habilite su usuario a productivo y comienza a recibir pagos a través de OneClick.